

ERRORE VISUAL BASIC 6 SU SISTEMI WINDOWS 10 64 BIT MSCOMCTL.OCX

Ho reinstallato visual basic 6 su windows 10 64 bit, utilizzando vb6 installer 4.5 di Giorgio Brausi (<http://nuke.vbcorner.net/Articles/VB60/VisualStudio6Installer/tabid/93/language/en-US/Default.aspx>).

Ma appena ho lanciato la mia applicazione mi appare il seguente messaggio "Errore di configurazione del registro di sistema..." e poi appare questo messaggio;

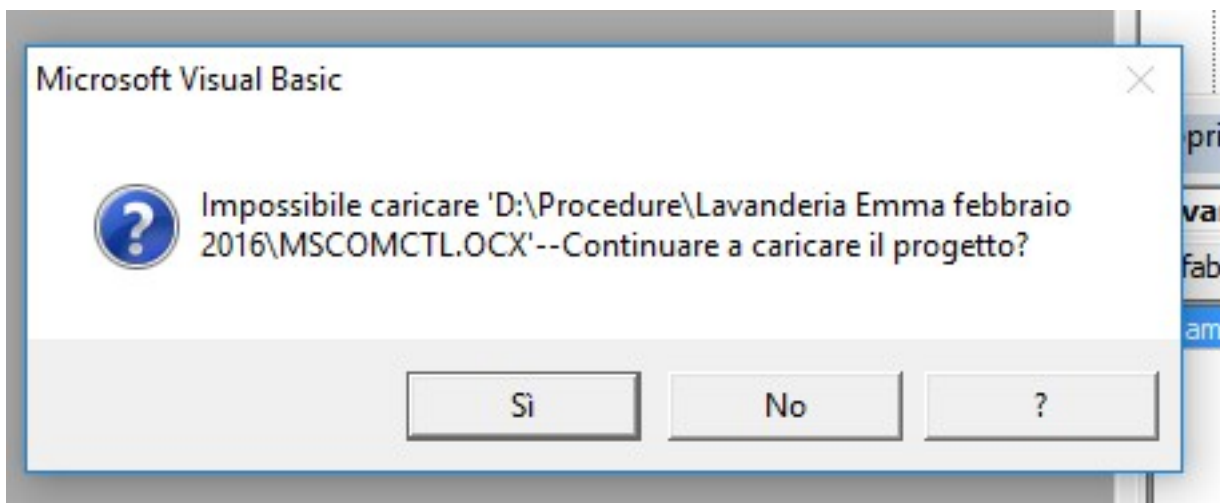

E successivamente premendo il bottone SI mi appare

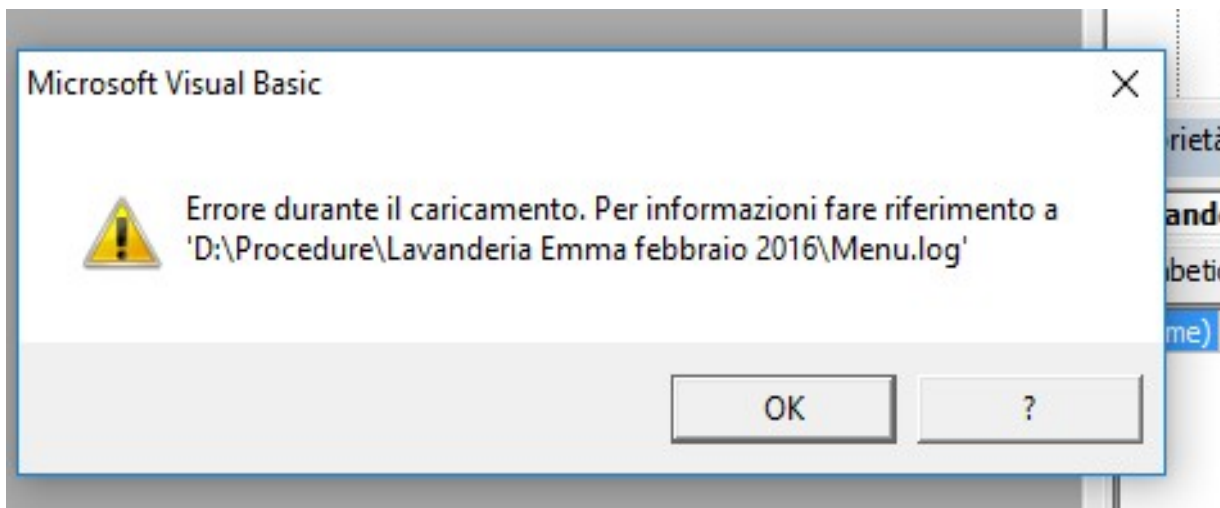

E successivamente andando a leggere il log c'erano le seguenti istruzioni di errore:

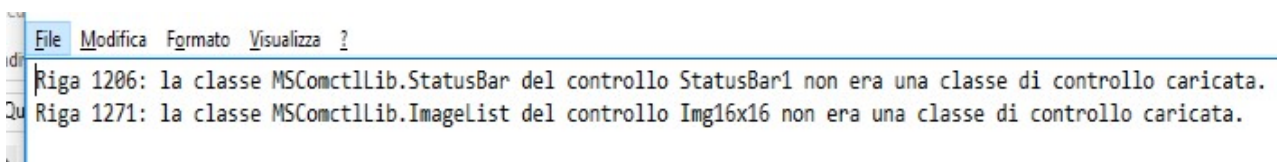

Se poi lanciavo il programma usciva questo messaggio:

```
'Open App.Path & "\INI\SfondoVisible.ini" For Output As #1
'Print #1, Msf
'Print #1, "***
'Print #1, "##
'Print #1, "***
'Close #1
'
'End Sub
```

Microsoft Visual Basic

 Errore di compilazione:
Tipo definito dall'utente non definito

OK ?

```
Private Sub StatusBar2_PanelDb1Click(ByVal Panel As MSComctlLib.Panel)
If Mid(Panel, 1, 4) = "Gest" Then
    FrmAnno.Show 1
End Sub
```

Leggendo e ricercando su internet su questo errore, ho trovato su :

<http://stackoverflow.com/questions/11982719/vb6-ide-cannot-load-mscomctl-ocx-after-update-kb-2687323>

un suggerimento: Vai sul progetto (.vbp) e cerca questa stringa

```
Reference=*\G{E7413FF9-D52D-4D6C-B2D1-2A96CFA1E004}#2.1#0#..\..\Progra
Reference=*\G{00020905-0000-0000-C000-0000000000046}#8.3#0#..\..\Progra
Reference=*\G{00020813-0000-0000-C000-0000000000046}#1.0#9#..\..\Progra
Object={67397AA1-7FB1-11D0-B148-00A0C922E820}#6.0#0; MSADODC.OCX
Object={831FDD16-0C5C-11D2-A9FC-0000F8754DA1}#2.2#0; MSCOMCTL.OCX
Object={CDE57A40-8B86-11D0-B3C6-00A0C90AEA82}#1.0#0; MSDATGRD.OCX
Object={F0D2F211-CCB0-11D0-A316-00AA00688B10}#1.0#0; MSDATLST.OCX
```

Che riporta la **versione #2.2#0**; e sostituisci con questa **stringa #2.1#0**;

```
Reference=*\G{00020813-0000-0000-C000-0000000000046}#1.0#9#..\..\Pro
Object={67397AA1-7FB1-11D0-B148-00A0C922E820}#6.0#0; MSADODC.OCX
Object={831FDD16-0C5C-11D2-A9FC-0000F8754DA1}#2.1#0; MSCOMCTL.OCX
Object={CDE57A40-8B86-11D0-B3C6-00A0C90AEA82}#1.0#0; MSDATGRD.OCX
```

La mia applicazione in pratica entra dentro una directory generale di progettazione e va proprio a modificare questa riga sostituendo ... se esiste il controllo, la giusta stringa.

La procedura è reversibile in quanto, se trova la giusta **stringa #2.1#0**; mette **#2.0#0**;

Saluti a Tutti – Paolo Puglisi – vb6access@hotmail.com